



# Hemer - Gut Edelburg



Prüfung Nr.: 39 + 40

Springferde Tour

Spring-LP m. Zeitwertung

Klasse: M\*

Donnerstag, 15. Juli 2010

Beginn: 16:00 Uhr

Richtverf.: A

LPO § 363.1

RG / Art.

Höhe: 1,25 mtr.

Tempo: 350 m/Min.

Bahnlänge: 410 mtr.

Erlaubte Zeit: 71 sek.

Höchstzeit: 142 sek.

Hindernisse: 10

Sprünge: 11

Hindernisfehler: sek.

geschl. Hindernis:

1. Stechen über:

Bahnlänge: 0 mtr.

Erlaubte Zeit: 0 sek.

Höchstzeit: 0 sek.

2. Stechen über:

Bahnlänge: 0 mtr.

Erlaubte Zeit: 0 sek.

Höchstzeit: 0 sek.

Richter

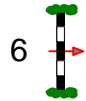

Start

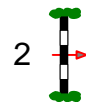
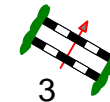
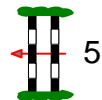
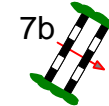
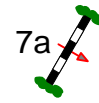
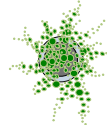
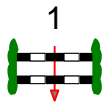

Einfahrt  
Abtritt



Course Designer  
Christoph Johnen & Peter Seck